1. NADZEMNÍ PODLAŽÍ M 1 : 50

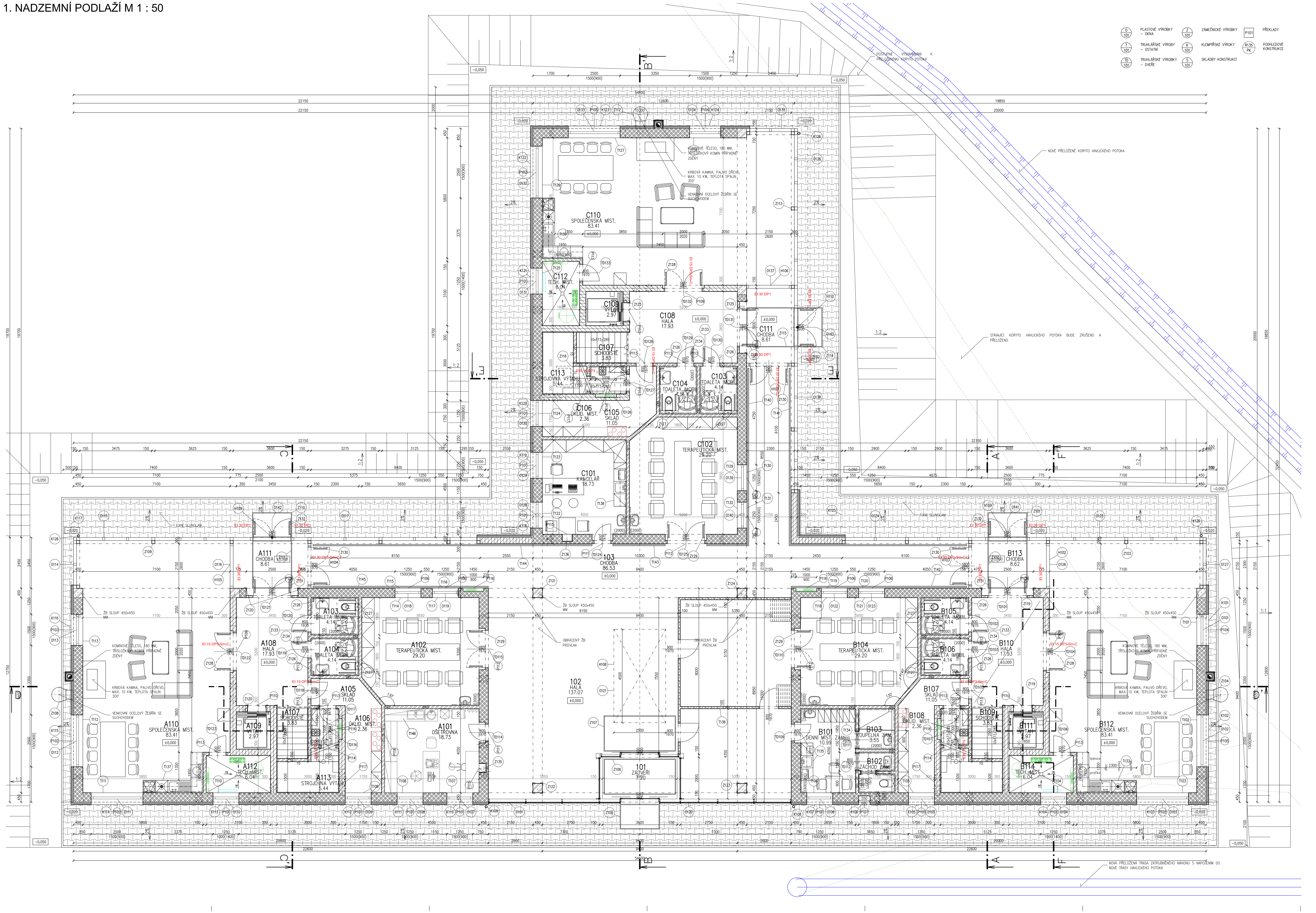

Tabulka místností

Číslo	Jméno	Plocha [m²]	Podlaha	Stěny	Strop	Výška [m]	Skladba
101	ZÁDVEŘÍ	7,2	KERAMICKÁ DLAŽBA DO INTERIÉRU, ROZMĚR 600x600x10 MM, PROTISKLUZNOST R9, MIN. SOUČ. TŘENÍ 0,5, DLAŽDICE SLINUTÁ, NEGLAZOVANÁ VČ. SPÁROVACÍ HMOTY	VÁPENOCEMENTOVÁ OMÍTKA + ŠTUKOVÁ OMÍTKA + VNITŘNÍ MALBA	STROPNÍ ŽELEZOBETONOVÉ PŘEDPJATÉ PANELY + SÁDROKARTONOVÝ / KAZETOVÝ PODHLED	2,6	S102
102	HALA	137,07	KERAMICKÁ DLAŽBA DO INTERIÉRU, ROZMĚR 600x600x10 MM, PROTISKLUZNOST R9, MIN. SOUČ. TŘENÍ 0,5, DLAŽDICE SLINUTÁ, NEGLAZOVANÁ VČ. SPÁROVACÍ HMOTY	VÁPENOCEMENTOVÁ OMÍTKA + ŠTUKOVÁ OMÍTKA + VNITŘNÍ MALBA	STROPNÍ ŽELEZOBETONOVÉ PŘEDPJATÉ PANELY + SÁDROKARTONOVÝ / KAZETOVÝ PODHLED	2,6	S102
103	CHODBA	86,53	KERAMICKÁ DLAŽBA DO INTERIÉRU, ROZMĚR 600x600x10 MM, PROTISKLUZNOST R9, MIN. SOUČ. TŘENÍ 0,5, DLAŽDICE SLINUTÁ, NEGLAZOVANÁ VČ. SPÁROVACÍ HMOTY	VÁPENOCEMENTOVÁ OMÍTKA + ŠTUKOVÁ OMÍTKA + VNITŘNÍ MALBA	STROPNÍ ŽELEZOBETONOVÉ PŘEDPJATÉ PANELY + SÁDROKARTONOVÝ / KAZETOVÝ PODHLED	2,6	
103	CHODBA	86,53	KERAMICKÁ DLAŽBA DO INTERIÉRU, ROZMĚR 600x600x10 MM, PROTISKLUZNOST R9, MIN. SOUČ. TŘENÍ 0,5, DLAŽDICE SLINUTÁ, NEGLAZOVANÁ VČ. SPÁROVACÍ HMOTY	VÁPENOCEMENTOVÁ OMÍTKA + ŠTUKOVÁ OMÍTKA + VNITŘNÍ MALBA	STROPNÍ ŽELEZOBETONOVÉ PŘEDPJATÉ PANELY + SÁDROKARTONOVÝ / KAZETOVÝ PODHLED	2,6	S103
A101	OŠETŘOVNA	18,73	HOMOGENNÍ PODLAHOVÝ VINYL (ELEKTROSTATICKY VODIVÝ, ELEKTRICKÝ ODPOR ? 1.106 ?), PODLAHOVÉ DÍLCE 600x600 MM, ODOLNOST VŮČI POJEZDU, VHODNÉ PRO PODLAHOVÉ VYTÁPĚNÍ + VYTAHOVANÝ SOKL (V=100 MM)	VÁPENOCEMENTOVÁ OMÍTKA + ŠTUKOVÁ OMÍTKA + VNITŘNÍ MALBA	STROPNÍ ŽELEZOBETONOVÉ PŘEDPJATÉ PANELY + SÁDROKARTONOVÝ / KAZETOVÝ PODHLED	2,6	
A101	OŠETŘOVNA	18,73	HOMOGENNÍ PODLAHOVÝ VINYL (ELEKTROSTATICKY VODIVÝ, ELEKTRICKÝ ODPOR ? 1.106 ?), PODLAHOVÉ DÍLCE 600x600 MM, ODOLNOST VŮČI POJEZDU, VHODNÉ PRO PODLAHOVÉ VYTÁPĚNÍ + VYTAHOVANÝ SOKL (V=100 MM)	VÁPENOCEMENTOVÁ OMÍTKA + ŠTUKOVÁ OMÍTKA + VNITŘNÍ MALBA	STROPNÍ ŽELEZOBETONOVÉ PŘEDPJATÉ PANELY + SÁDROKARTONOVÝ / KAZETOVÝ PODHLED	2,6	S101C
A102	TERAPEUTICKÁ MÍST.	29,2	AKUSTICKÁ HETEROGENNÍ VINYLOVÁ PODLAHOVÁ KRYTINA, PROTISKLUZNOST R10, VHODNÉ PRO PODLAHOVÉ VYTÁPĚNÍ + VYTAHOVANÝ SOKL (V=100 MM)	VÁPENOCEMENTOVÁ OMÍTKA + ŠTUKOVÁ OMÍTKA + VNITŘNÍ MALBA	STROPNÍ ŽELEZOBETONOVÉ PŘEDPJATÉ PANELY + SÁDROKARTONOVÝ / KAZETOVÝ PODHLED	2,6	S101A
A102	TERAPEUTICKÁ MÍST.	29,2	AKUSTICKÁ HETEROGENNÍ VINYLOVÁ PODLAHOVÁ KRYTINA, PROTISKLUZNOST R10, VHODNÉ PRO PODLAHOVÉ VYTÁPĚNÍ + VYTAHOVANÝ SOKL (V=100 MM)	VÁPENOCEMENTOVÁ OMÍTKA + ŠTUKOVÁ OMÍTKA + VNITŘNÍ MALBA	STROPNÍ ŽELEZOBETONOVÉ PŘEDPJATÉ PANELY + SÁDROKARTONOVÝ / KAZETOVÝ PODHLED	2,6	
A103	TOALETA IMOBIL	4,14	HOMOGENNÍ PODLAHOVÝ VINYL S POVRCHOVÝM PROTISKLUZNÝM VSYPEM, SOUČ. SMYKOVÉHO TŘENÍ MIN 0,5, PROTISKLUZNOST R10, ZVUKOVÁ IZOLACE 5dB, ODOLNOST VŮČI POJEZDU, VHODNÉ PRO PODLAHOVÉ VYTÁPĚNÍ + VYTAHOVANÝ SOKL (V=100 MM)	VÁPENOCEMENTOVÁ OMÍTKA + ŠTUKOVÁ OMÍTKA + VNITŘNÍ MALBA + KERAMICKÝ OBKLAD V=2,0 M)	STROPNÍ ŽELEZOBETONOVÉ PŘEDPJATÉ PANELY + SÁDROKARTONOVÝ / KAZETOVÝ PODHLED	2,6	S101B
A104	TOALETA IMOBIL	4,14	HOMOGENNÍ PODLAHOVÝ VINYL S POVRCHOVÝM PROTISKLUZNÝM VSYPEM, SOUČ. SMYKOVÉHO TŘENÍ MIN 0,5, PROTISKLUZNOST R10, ZVUKOVÁ IZOLACE 5dB, ODOLNOST VŮČI POJEZDU, VHODNÉ PRO PODLAHOVÉ VYTÁPĚNÍ + VYTAHOVANÝ SOKL (V=100 MM)	VÁPENOCEMENTOVÁ OMÍTKA + ŠTUKOVÁ OMÍTKA + VNITŘNÍ MALBA + KERAMICKÝ OBKLAD V=2,0 M)	STROPNÍ ŽELEZOBETONOVÉ PŘEDPJATÉ PANELY + SÁDROKARTONOVÝ / KAZETOVÝ PODHLED	2,6	S101B
A105	SKLAD	11,05	AKUSTICKÁ HETEROGENNÍ VINYLOVÁ PODLAHOVÁ KRYTINA, PROTISKLUZNOST R10, VHODNÉ PRO PODLAHOVÉ VYTÁPĚNÍ + VYTAHOVANÝ SOKL (V=100 MM)	VÁPENOCEMENTOVÁ OMÍTKA + ŠTUKOVÁ OMÍTKA + VNITŘNÍ MALBA	STROPNÍ ŽELEZOBETONOVÉ PŘEDPJATÉ PANELY + SÁDROKARTONOVÝ / KAZETOVÝ PODHLED	2,85	
A105	SKLAD	11,05	AKUSTICKÁ HETEROGENNÍ VINYLOVÁ PODLAHOVÁ KRYTINA, PROTISKLUZNOST R10, VHODNÉ PRO PODLAHOVÉ VYTÁPĚNÍ + VYTAHOVANÝ SOKL (V=100 MM)	VÁPENOCEMENTOVÁ OMÍTKA + ŠTUKOVÁ OMÍTKA + VNITŘNÍ MALBA	STROPNÍ ŽELEZOBETONOVÉ PŘEDPJATÉ PANELY + SÁDROKARTONOVÝ / KAZETOVÝ PODHLED	2,85	S101A
A105	SKLAD	11,05	AKUSTICKÁ HETEROGENNÍ VINYLOVÁ PODLAHOVÁ KRYTINA, PROTISKLUZNOST R10, VHODNÉ PRO PODLAHOVÉ VYTÁPĚNÍ + VYTAHOVANÝ SOKL (V=100 MM)	VÁPENOCEMENTOVÁ OMÍTKA + ŠTUKOVÁ OMÍTKA + VNITŘNÍ MALBA	STROPNÍ ŽELEZOBETONOVÉ PŘEDPJATÉ PANELY + SÁDROKARTONOVÝ / KAZETOVÝ PODHLED	2,85	S101A
A106	ÚKLID. MÍST.	2,36	HOMOGENNÍ PODLAHOVÝ VINYL S POVRCHOVÝM PROTISKLUZNÝM VSYPEM, SOUČ. SMYKOVÉHO TŘENÍ MIN 0,5, PROTISKLUZNOST R10, ZVUKOVÁ IZOLACE 5dB, ODOLNOST VŮČI POJEZDU, VHODNÉ PRO PODLAHOVÉ VYTÁPĚNÍ + VYTAHOVANÝ SOKL (V=100 MM)	VÁPENOCEMENTOVÁ OMÍTKA + ŠTUKOVÁ OMÍTKA + VNITŘNÍ MALBA + KERAMICKÝ OBKLAD V=2,0 M)	STROPNÍ ŽELEZOBETONOVÉ PŘEDPJATÉ PANELY + SÁDROKARTONOVÝ / KAZETOVÝ PODHLED	2,6	S101B
A106	ÚKLID. MÍST.	2,36	HOMOGENNÍ PODLAHOVÝ VINYL S POVRCHOVÝM PROTISKLUZNÝM VSYPEM, SOUČ. SMYKOVÉHO TŘENÍ MIN 0,5, PROTISKLUZNOST R10, ZVUKOVÁ IZOLACE 5dB, ODOLNOST VŮČI POJEZDU, VHODNÉ PRO PODLAHOVÉ VYTÁPĚNÍ + VYTAHOVANÝ SOKL (V=100 MM)	VÁPENOCEMENTOVÁ OMÍTKA + ŠTUKOVÁ OMÍTKA + VNITŘNÍ MALBA + KERAMICKÝ OBKLAD V=2,0 M)	STROPNÍ ŽELEZOBETONOVÉ PŘEDPJATÉ PANELY + SÁDROKARTONOVÝ / KAZETOVÝ PODHLED	2,6	
A107	SCHODIŠTĚ	3,82	AKUSTICKÁ HETEROGENNÍ VINYLOVÁ PODLAHOVÁ KRYTINA, PROTISKLUZNOST R10, VHODNÉ PRO PODLAHOVÉ VYTÁPĚNÍ + VYTAHOVANÝ SOKL (V=100 MM)	VÁPENOCEMENTOVÁ OMÍTKA + ŠTUKOVÁ OMÍTKA + VNITŘNÍ MALBA	PREFABRIKOVANÁ KCE SCHODIŠTĚ + VÁPENOCEMENTOVÁ OMÍTKA + ŠTUKOVÁ OMÍTKA + VNITŘNÍ MALBA	2,6	S108
A107	SCHODIŠTĚ	3,82	AKUSTICKÁ HETEROGENNÍ VINYLOVÁ PODLAHOVÁ KRYTINA, PROTISKLUZNOST R10, VHODNÉ PRO PODLAHOVÉ VYTÁPĚNÍ + VYTAHOVANÝ SOKL (V=100 MM)	VÁPENOCEMENTOVÁ OMÍTKA + ŠTUKOVÁ OMÍTKA + VNITŘNÍ MALBA	STROPNÍ ŽELEZOBETONOVÉ PŘEDPJATÉ PANELY + SÁDROKARTONOVÝ / KAZETOVÝ PODHLED	2,6	
A108	HALA	17,93	AKUSTICKÁ HETEROGENNÍ VINYLOVÁ PODLAHOVÁ KRYTINA, PROTISKLUZNOST R10, VHODNÉ PRO PODLAHOVÉ VYTÁPĚNÍ + VYTAHOVANÝ SOKL (V=100 MM)	VÁPENOCEMENTOVÁ OMÍTKA + ŠTUKOVÁ OMÍTKA + VNITŘNÍ MALBA	STROPNÍ ŽELEZOBETONOVÉ PŘEDPJATÉ PANELY + SÁDROKARTONOVÝ / KAZETOVÝ PODHLED	2,6	S101A
A108	HALA	17,93	AKUSTICKÁ HETEROGENNÍ VINYLOVÁ PODLAHOVÁ KRYTINA, PROTISKLUZNOST R10, VHODNÉ PRO PODLAHOVÉ VYTÁPĚNÍ + VYTAHOVANÝ SOKL (V=100 MM)	VÁPENOCEMENTOVÁ OMÍTKA + ŠTUKOVÁ OMÍTKA + VNITŘNÍ MALBA	STROPNÍ ŽELEZOBETONOVÉ PŘEDPJATÉ PANELY + SÁDROKARTONOVÝ / KAZETOVÝ PODHLED	2,6	
A109	VÝTAH	2,97	OCHRANNÝ NÁTĚR BETONOVÉ MAZANINY Z EPOXIDOVÝCH PRYSKYŘIC	VÁPENOCEMENTOVÁ OMÍTKA + ŠTUKOVÁ OMÍTKA + VNITŘNÍ MALBA	STROPNÍ ŽELEZOBETONOVÉ PŘEDPJATÉ PANELY	–	
A109	VÝTAH	2,97	OCHRANNÝ NÁTĚR BETONOVÉ MAZANINY Z EPOXIDOVÝCH PRYSKYŘIC	VÁPENOCEMENTOVÁ OMÍTKA + ŠTUKOVÁ OMÍTKA + VNITŘNÍ MALBA	STROPNÍ ŽELEZOBETONOVÉ PŘEDPJATÉ PANELY	–	S103
A110	SPOLEČENSKÁ MÍST.	83,41	AKUSTICKÁ HETEROGENNÍ VINYLOVÁ PODLAHOVÁ KRYTINA, PROTISKLUZNOST R10, VHODNÉ PRO PODLAHOVÉ VYTÁPĚNÍ + VYTAHOVANÝ SOKL (V=100 MM)	VÁPENOCEMENTOVÁ OMÍTKA + ŠTUKOVÁ OMÍTKA + VNITŘNÍ MALBA	STROPNÍ ŽELEZOBETONOVÉ PŘEDPJATÉ PANELY + SÁDROKARTONOVÝ / KAZETOVÝ PODHLED	2,6	
A110	SPOLEČENSKÁ MÍST.	83,41	AKUSTICKÁ HETEROGENNÍ VINYLOVÁ PODLAHOVÁ KRYTINA, PROTISKLUZNOST R10, VHODNÉ PRO PODLAHOVÉ VYTÁPĚNÍ + VYTAHOVANÝ SOKL (V=100 MM)	VÁPENOCEMENTOVÁ OMÍTKA + ŠTUKOVÁ OMÍTKA + VNITŘNÍ MALBA	STROPNÍ ŽELEZOBETONOVÉ PŘEDPJATÉ PANELY + SÁDROKARTONOVÝ / KAZETOVÝ PODHLED	2,6	S101A
A111	CHODBA	8,61	KERAMICKÁ DLAŽBA DO INTERIÉRU, ROZMĚR 600x600x10 MM, PROTISKLUZNOST R9, MIN. SOUČ. TŘENÍ 0,5, DLAŽDICE SLINUTÁ, NEGLAZOVANÁ VČ. SPÁROVACÍ HMOTY	VÁPENOCEMENTOVÁ OMÍTKA + ŠTUKOVÁ OMÍTKA + VNITŘNÍ MALBA	OCEL. KCE STROPU + SÁDROKARTONOVÝ / KAZETOVÝ PODHLED	2,6	S102
A112	TECH. MÍST.	6,04	AKUSTICKÁ HETEROGENNÍ VINYLOVÁ PODLAHOVÁ KRYTINA, PROTISKLUZNOST R10, VHODNÉ PRO PODLAHOVÉ VYTÁPĚNÍ + VYTAHOVANÝ SOKL (V=100 MM)	VÁPENOCEMENTOVÁ OMÍTKA + ŠTUKOVÁ OMÍTKA + VNITŘNÍ MALBA	STROPNÍ ŽELEZOBETONOVÉ PŘEDPJATÉ PANELY + SÁDROKARTONOVÝ / KAZETOVÝ PODHLED	2,6	S105
A113	STROJOVNA VÝTAHU	5,44	AKUSTICKÁ HETEROGENNÍ VINYLOVÁ PODLAHOVÁ KRYTINA, PROTISKLUZNOST R10, VHODNÉ PRO PODLAHOVÉ VYTÁPĚNÍ + VYTAHOVANÝ SOKL (V=100 MM)	VÁPENOCEMENTOVÁ OMÍTKA + ŠTUKOVÁ OMÍTKA + VNITŘNÍ MALBA	PREFABRIKOVANÁ KCE SCHODIŠTĚ + VÁPENOCEMENTOVÁ OMÍTKA + ŠTUKOVÁ OMÍTKA + VNITŘNÍ MALBA	2,6	S105
B101	DENNÍ MÍST. ZAM.	10,99	AKUSTICKÁ HETEROGENNÍ VINYLOVÁ PODLAHOVÁ KRYTINA, PROTISKLUZNOST R10, VHODNÉ PRO PODLAHOVÉ VYTÁPĚNÍ + VYTAHOVANÝ SOKL (V=100 MM)	VÁPENOCEMENTOVÁ OMÍTKA + ŠTUKOVÁ OMÍTKA + VNITŘNÍ MALBA	STROPNÍ ŽELEZOBETONOVÉ PŘEDPJATÉ PANELY + SÁDROKARTONOVÝ / KAZETOVÝ PODHLED	2,6	S101A
B102	ZÁCHOD ZAM.	3,38	HOMOGENNÍ PODLAHOVÝ VINYL S POVRCHOVÝM PROTISKLUZNÝM VSYPEM, SOUČ. SMYKOVÉHO TŘENÍ MIN 0,5, PROTISKLUZNOST R10, 54	VÁPENOCEMENTOVÁ OMÍTKA + ŠTUKOVÁ OMÍTKA + VNITŘNÍ MALBA + KERAMICKÝ OBKLAD V=2,0 M)	STROPNÍ ŽELEZOBETONOVÉ PŘEDPJATÉ PANELY + SÁDROKARTONOVÝ / KAZETOVÝ PODHLED	2,6	S101B
B103	KOUPELNA ZAM.	3,55	HOMOGENNÍ PODLAHOVÝ VINYL S POVRCHOVÝM PROTISKLUZNÝM VSYPEM, SOUČ. SMYKOVÉHO TŘENÍ MIN 0,5, PROTISKLUZNOST R10, 54	VÁPENOCEMENTOVÁ OMÍTKA + ŠTUKOVÁ OMÍTKA + VNITŘNÍ MALBA + KERAMICKÝ OBKLAD V=2,0 M)	STROPNÍ ŽELEZOBETONOVÉ PŘEDPJATÉ PANELY + SÁDROKARTONOVÝ / KAZETOVÝ PODHLED	2,6	S101B
B104	TERAPEUTICKÁ MÍST.	29,2	HOMOGENNÍ PODLAHOVÝ VINYL S POVRCHOVÝM PROTISKLUZNÝM VSYPEM, SOUČ. SMYKOVÉHO TŘENÍ MIN 0,5, PROTISKLUZNOST R10, ZVUKOVÁ IZOLACE 5dB, ODOLNOST VŮČI POJEZDU, VHODNÉ PRO PODLAHOVÉ VYTÁPĚNÍ + VYTAHOVANÝ SOKL (V=100 MM)	VÁPENOCEMENTOVÁ OMÍTKA + ŠTUKOVÁ OMÍTKA + VNITŘNÍ MALBA	STROPNÍ ŽELEZOBETONOVÉ PŘEDPJATÉ PANELY + SÁDROKARTONOVÝ / KAZETOVÝ PODHLED	2,6	S101A
B105	TOALETA IMOBIL	4,14	HOMOGENNÍ PODLAHOVÝ VINYL S POVRCHOVÝM PROTISKLUZNÝM VSYPEM, SOUČ. SMYKOVÉHO TŘENÍ MIN 0,5, PROTISKLUZNOST R10, ZVUKOVÁ IZOLACE 5dB, ODOLNOST VŮČI POJEZDU, VHODNÉ PRO PODLAHOVÉ VYTÁPĚNÍ + VYTAHOVANÝ SOKL (V=100 MM)	VÁPENOCEMENTOVÁ OMÍTKA + ŠTUKOVÁ OMÍTKA + VNITŘNÍ MALBA + KERAMICKÝ OBKLAD V=2,0 M)	STROPNÍ ŽELEZOBETONOVÉ PŘEDPJATÉ PANELY + SÁDROKARTONOVÝ / KAZETOVÝ PODHLED	2,6	S101B
B106	TOALETA IMOBIL	4,14	HOMOGENNÍ PODLAHOVÝ VINYL S POVRCHOVÝM PROTISKLUZNÝM VSYPEM, SOUČ. SMYKOVÉHO TŘENÍ MIN 0,5, PROTISKLUZNOST R10, ZVUKOVÁ IZOLACE 5dB, ODOLNOST VŮČI POJEZDU, VHODNÉ PRO PODLAHOVÉ VYTÁPĚNÍ + VYTAHOVANÝ SOKL (V=100 MM)	VÁPENOCEMENTOVÁ OMÍTKA + ŠTUKOVÁ OMÍTKA + VNITŘNÍ MALBA + KERAMICKÝ OBKLAD V=2,0 M)	STROPNÍ ŽELEZOBETONOVÉ PŘEDPJATÉ PANELY + SÁDROKARTONOVÝ / KAZETOVÝ PODHLED	2,6	S101B
B107	SKLAD	11,05	HOMOGENNÍ PODLAHOVÝ VINYL S POVRCHOVÝM PROTISKLUZNÝM VSYPEM, SOUČ. SMYKOVÉHO TŘENÍ MIN 0,5, PROTISKLUZNOST R10, ZVUKOVÁ IZOLACE 5dB, ODOLNOST VŮČI POJEZDU, VHODNÉ PRO PODLAHOVÉ VYTÁPĚNÍ + VYTAHOVANÝ SOKL (V=100 MM)	VÁPENOCEMENTOVÁ OMÍTKA + ŠTUKOVÁ OMÍTKA + VNITŘNÍ MALBA	STROPNÍ ŽELEZOBETONOVÉ PŘEDPJATÉ PANELY + SÁDROKARTONOVÝ / KAZETOVÝ PODHLED	2,85	S101A
B108	ÚKLID. MÍST.	2,36	HOMOGENNÍ PODLAHOVÝ VINYL S POVRCHOVÝM PROTISKLUZNÝM VSYPEM, SOUČ. SMYKOVÉHO TŘENÍ MIN 0,5, PROTISKLUZNOST R10, ZVUKOVÁ IZOLACE 5dB, ODOLNOST VŮČI POJEZDU, VHODNÉ PRO PODLAHOVÉ VYTÁPĚNÍ + VYTAHOVANÝ SOKL (V=100 MM)	VÁPENOCEMENTOVÁ OMÍTKA + ŠTUKOVÁ OMÍTKA + VNITŘNÍ MALBA + KERAMICKÝ OBKLAD V=2,0 M)	STROPNÍ ŽELEZOBETONOVÉ PŘEDPJATÉ PANELY + SÁDROKARTONOVÝ / KAZETOVÝ PODHLED	2,6	S101B
B109	SCHODIŠTĚ	3,82	AKUSTICKÁ HETEROGENNÍ VINYLOVÁ PODLAHOVÁ KRYTINA, PROTISKLUZNOST R10, VHODNÉ PRO PODLAHOVÉ VYTÁPĚNÍ + VYTAHOVANÝ SOKL (V=100 MM)	VÁPENOCEMENTOVÁ OMÍTKA + ŠTUKOVÁ OMÍTKA + VNITŘNÍ MALBA	STROPNÍ ŽELEZOBETONOVÉ PŘEDPJATÉ PANELY + SÁDROKARTONOVÝ / KAZETOVÝ PODHLED	2,6	
B109	SCHODIŠTĚ	3,82	AKUSTICKÁ HETEROGENNÍ VINYLOVÁ PODLAHOVÁ KRYTINA, PROTISKLUZNOST R10, VHODNÉ PRO PODLAHOVÉ VYTÁPĚNÍ + VYTAHOVANÝ SOKL (V=100 MM)	VÁPENOCEMENTOVÁ OMÍTKA + ŠTUKOVÁ OMÍTKA + VNITŘNÍ MALBA	STROPNÍ ŽELEZOBETONOVÉ PŘEDPJATÉ PANELY + SÁDROKARTONOVÝ / KAZETOVÝ PODHLED	2,6	S108
B110	HALA	17,93	AKUSTICKÁ HETEROGENNÍ VINYLOVÁ PODLAHOVÁ KRYTINA, PROTISKLUZNOST R10, VHODNÉ PRO PODLAHOVÉ VYTÁPĚNÍ + VYTAHOVANÝ SOKL (V=100 MM)	VÁPENOCEMENTOVÁ OMÍTKA + ŠTUKOVÁ OMÍTKA + VNITŘNÍ MALBA	STROPNÍ ŽELEZOBETONOVÉ PŘEDPJATÉ PANELY + SÁDROKARTONOVÝ / KAZETOVÝ PODHLED	2,6	S101A
B111	VÝTAH	2,97	OCHRANNÝ NÁTĚR BETONOVÉ MAZANINY Z EPOXIDOVÝCH PRYSKYŘIC	VÁPENOCEMENTOVÁ OMÍTKA + ŠTUKOVÁ OMÍTKA + VNITŘNÍ MALBA	STROPNÍ ŽELEZOBETONOVÉ PŘEDPJATÉ PANELY	–	
B111	VÝTAH	2,97	OCHRANNÝ NÁTĚR BETONOVÉ MAZANINY Z EPOXIDOVÝCH PRYSKYŘIC	VÁPENOCEMENTOVÁ OMÍTKA + ŠTUKOVÁ OMÍTKA + VNITŘNÍ MALBA	STROPNÍ ŽELEZOBETONOVÉ PŘEDPJATÉ PANELY	–	S103
B112	SPOLEČENSKÁ MÍST.	83,41	AKUSTICKÁ HETEROGENNÍ VINYLOVÁ PODLAHOVÁ KRYTINA, PROTISKLUZNOST R10, VHODNÉ PRO PODLAHOVÉ VYTÁPĚNÍ + VYTAHOVANÝ SOKL (V=100 MM)	VÁPENOCEMENTOVÁ OMÍTKA + ŠTUKOVÁ OMÍTKA + VNITŘNÍ MALBA	STROPNÍ ŽELEZOBETONOVÉ PŘEDPJATÉ PANELY + SÁDROKARTONOVÝ / KAZETOVÝ PODHLED	2,6	S101A
B113	CHODBA	8,61	KERAMICKÁ DLAŽBA DO INTERIÉRU, ROZMĚR 600x600x10 MM, PROTISKLUZNOST R9, MIN. SOUČ. TŘENÍ 0,5, DLAŽDICE SLINUTÁ, NEGLAZOVANÁ VČ. SPÁROVACÍ HMOTY	VÁPENOCEMENTOVÁ OMÍTKA + ŠTUKOVÁ OMÍTKA + VNITŘNÍ MALBA	OCEL. KCE STROPU + SÁDROKARTONOVÝ / KAZETOVÝ PODHLED	2,6	S102
B114	TECH. MÍST.	6,04	AKUSTICKÁ HETEROGENNÍ VINYLOVÁ PODLAHOVÁ KRYTINA, PROTISKLUZNOST R10, VHODNÉ PRO PODLAHOVÉ VYTÁPĚNÍ + VYTAHOVANÝ SOKL (V=100 MM)	VÁPENOCEMENTOVÁ OMÍTKA + ŠTUKOVÁ OMÍTKA + VNITŘNÍ MALBA	STROPNÍ ŽELEZOBETONOVÉ PŘEDPJATÉ PANELY + SÁDROKARTONOVÝ / KAZETOVÝ PODHLED	2,6	S105
B115	STROJOVNA VÝTAHU	5,44	AKUSTICKÁ HETEROGENNÍ VINYLOVÁ PODLAHOVÁ KRYTINA, PROTISKLUZNOST R10, VHODNÉ PRO PODLAHOVÉ VYTÁPĚNÍ + VYTAHOVANÝ SOKL (V=100 MM)	VÁPENOCEMENTOVÁ OMÍTKA + ŠTUKOVÁ OMÍTKA + VNITŘNÍ MALBA	ŽELEZOBETONOVÁ KCE SCHODIŠTĚ + VÁPENOCEMENTOVÁ OMÍTKA + ŠTUKOVÁ OMÍTKA + VNITŘNÍ MALBA	2,6	S105
C101	KANCELÁŘ	18,73	AKUSTICKÁ HETEROGENNÍ VINYLOVÁ PODLAHOVÁ KRYTINA, PROTISKLUZNOST R10, VHODNÉ PRO PODLAHOVÉ VYTÁPĚNÍ + VYTAHOVANÝ SOKL (V=100 MM)	VÁPENOCEMENTOVÁ OMÍTKA + ŠTUKOVÁ OMÍTKA + VNITŘNÍ MALBA	STROPNÍ ŽELEZOBETONOVÉ PŘEDPJATÉ PANELY + SÁDROKARTONOVÝ / KAZETOVÝ PODHLED	2,6	S101A
C102	TERAPEUTICKÁ MÍST.	29,2	HOMOGENNÍ PODLAHOVÝ VINYL S POVRCHOVÝM PROTISKLUZNÝM VSYPEM, SOUČ. SMYKOVÉHO TŘENÍ MIN 0,5, PROTISKLUZNOST R10, ZVUKOVÁ IZOLACE 5dB, ODOLNOST VŮČI POJEZDU, VHODNÉ PRO PODLAHOVÉ VYTÁPĚNÍ + VYTAHOVANÝ SOKL (V=100 MM)	VÁPENOCEMENTOVÁ OMÍTKA + ŠTUKOVÁ OMÍTKA + VNITŘNÍ MALBA	STROPNÍ ŽELEZOBETONOVÉ PŘEDPJATÉ PANELY + SÁDROKARTONOVÝ / KAZETOVÝ PODHLED	2,6	S101A
C103	TOALETA IMOBIL	4,14	HOMOGENNÍ PODLAHOVÝ VINYL S POVRCHOVÝM PROTISKLUZNÝM VSYPEM, SOUČ. SMYKOVÉHO TŘENÍ MIN 0,5, PROTISKLUZNOST R10, ZVUKOVÁ IZOLACE 5dB, ODOLNOST VŮČI POJEZDU, VHODNÉ PRO PODLAHOVÉ VYTÁPĚNÍ + VYTAHOVANÝ SOKL (V=100 MM)	VÁPENOCEMENTOVÁ OMÍTKA + ŠTUKOVÁ OMÍTKA + VNITŘNÍ MALBA + KERAMICKÝ OBKLAD V=2,0 M)	STROPNÍ ŽELEZOBETONOVÉ PŘEDPJATÉ PANELY + SÁDROKARTONOVÝ / KAZETOVÝ PODHLED	2,6	S101B
C104	TOALETA IMOBIL	4,14	HOMOGENNÍ PODLAHOVÝ VINYL S POVRCHOVÝM PROTISKLUZNÝM VSYPEM, SOUČ. SMYKOVÉHO TŘENÍ MIN 0,5, PROTISKLUZNOST R10, ZVUKOVÁ IZOLACE 5dB, ODOLNOST VŮČI POJEZDU, VHODNÉ PRO PODLAHOVÉ VYTÁPĚNÍ + VYTAHOVANÝ SOKL (V=100 MM)	VÁPENOCEMENTOVÁ OMÍTKA + ŠTUKOVÁ OMÍTKA + VNITŘNÍ MALBA + KERAMICKÝ OBKLAD V=2,0 M)	STROPNÍ ŽELEZOBETONOVÉ PŘEDPJATÉ PANELY + SÁDROKARTONOVÝ / KAZETOVÝ PODHLED	2,6	S101B
C105	SKLAD	11,05	AKUSTICKÁ HETEROGENNÍ VINYLOVÁ PODLAHOVÁ KRYTINA, PROTISKLUZNOST R10, VHODNÉ PRO PODLAHOVÉ VYTÁPĚNÍ + VYTAHOVANÝ SOKL (V=100 MM)	VÁPENOCEMENTOVÁ OMÍTKA + ŠTUKOVÁ OMÍTKA + VNITŘNÍ MALBA	STROPNÍ ŽELEZOBETONOVÉ PŘEDPJATÉ PANELY + SÁDROKARTONOVÝ / KAZETOVÝ PODHLED	2,85	S101A
C106	ÚKLID. MÍST.	2,36	HOMOGENNÍ PODLAHOVÝ VINYL S POVRCHOVÝM PROTISKLUZNÝM VSYPEM, SOUČ. SMYKOVÉHO TŘENI MIN 0,5, PROTISKLUZNOST R10, ZVUKOVÁ IZOLACE 5dB, ODOLNOST VŮČI POJEZDU, VHODNÉ PRO PODLAHOVÉ VYTÁPĚNÍ + VYTAHOVANÝ SOKL (V=100 MM)	VÁPENOCEMENTOVÁ OMÍTKA + ŠTUKOVÁ OMÍTKA + VNITŘNÍ MALBA + KERAMICKÝ OBKLAD V=2,0 M)	STROPNÍ ŽELEZOBETONOVÉ PŘEDPJATÉ PANELY + SÁDROKARTONOVÝ / KAZETOVÝ PODHLED	2,6	
C106	ÚKLID. MÍST.	2,36	HOMOGENNÍ PODLAHOVÝ VINYL S POVRCHOVÝM PROTISKLUZNÝM VSYPEM, SOUČ. SMYKOVÉHO TŘENI MIN 0,5, PROTISKLUZNOST R10, ZVUKOVÁ IZOLACE 5dB, ODOLNOST VŮČI POJEZDU, VHODNÉ PRO PODLAHOVÉ VYTÁPĚNÍ + VYTAHOVANÝ SOKL (V=100 MM)	VÁPENOCEMENTOVÁ OMÍTKA + ŠTUKOVÁ OMÍTKA + VNITŘNÍ MALBA + KERAMICKÝ OBKLAD V=2,0 M)	STROPNÍ ŽELEZOBETONOVÉ PŘEDPJATÉ PANELY + SÁDROKARTONOVÝ / KAZETOVÝ PODHLED	2,6	S101B
C107	SCHODIŠTĚ	3,82	AKUSTICKÁ HETEROGENNÍ VINYLOVÁ PODLAHOVÁ KRYTINA, PROTISKLUZNOST R10, VHODNÉ PRO PODLAHOVÉ VYTÁPĚNÍ + VYTAHOVANÝ SOKL (V=100 MM)	VÁPENOCEMENTOVÁ OMÍTKA + ŠTUKOVÁ OMÍTKA + VNITŘNÍ MALBA	STROPNÍ ŽELEZOBETONOVÉ PŘEDPJATÉ PANELY + SÁDROKARTONOVÝ / KAZETOVÝ PODHLED	2,6	
C107	SCHODIŠTĚ	3,82	AKUSTICKÁ HETEROGENNÍ VINYLOVÁ PODLAHOVÁ KRYTINA, PROTISKLUZNOST R10, VHODNÉ PRO PODLAHOVÉ VYTÁPĚNÍ + VYTAHOVANÝ SOKL (V=100 MM)	VÁPENOCEMENTOVÁ OMÍTKA + ŠTUKOVÁ OMÍTKA + VNITŘNÍ MALBA	STROPNÍ ŽELEZOBETONOVÉ PŘEDPJATÉ PANELY + SÁDROKARTONOVÝ / KAZETOVÝ PODHLED	2,6	S108
C108	HALA	17,93	KERAMICKÁ DLAŽBA DO INTERIÉRU, ROZMĚR 300x300x9 MM, PROTISKLUZNOST R9, MIN. SOUČ. TŘENÍ 0,5, DLAŽDICE SLINUTÁ, NEGLAZOVANÁ VČ. SPÁROVACÍ HMOTY	VÁPENOCEMENTOVÁ OMÍTKA + ŠTUKOVÁ OMÍTKA + VNITŘNÍ MALBA	STROPNÍ ŽELEZOBETONOVÉ PŘEDPJATÉ PANELY + SÁDROKARTONOVÝ / KAZETOVÝ PODHLED	2,6	
C108	HALA	17,93	KERAMICKÁ DLAŽBA DO INTERIÉRU, ROZMĚR 300x300x9 MM, PROTISKLUZNOST R9, MIN. SOUČ. TŘENÍ 0,5, DLAŽDICE SLINUTÁ, NEGLAZOVANÁ VČ. SPÁROVACÍ HMOTY	VÁPENOCEMENTOVÁ OMÍTKA + ŠTUKOVÁ OMÍTKA + VNITŘNÍ MALBA	STROPNÍ ŽELEZOBETONOVÉ PŘEDPJATÉ PANELY + SÁDROKARTONOVÝ / KAZETOVÝ PODHLED	2,6	S101A
C109	VÝTAH	2,97	OCHRANNÝ NÁTĚR BETONOVÉ MAZANINY Z EPOXIDOVÝCH PRYSKYŘIC	VÁPENOCEMENTOVÁ OMÍTKA + ŠTUKOVÁ OMÍTKA + VNITŘNÍ MALBA	STROPNÍ ŽELEZOBETONOVÉ PŘEDPJATÉ PANELY	–	
C109	VÝTAH	2,97	OCHRANNÝ NÁTĚR BETONOVÉ MAZANINY Z EPOXIDOVÝCH PRYSKYŘIC	VÁPENOCEMENTOVÁ OMÍTKA + ŠTUKOVÁ OMÍTKA + VNITŘNÍ MALBA	STROPNÍ ŽELEZOBETONOVÉ PŘEDPJATÉ PANELY	–	S103
C110	SPOLEČENSKÁ MÍST.	83,41	AKUSTICKÁ HETEROGENNÍ VINYLOVÁ PODLAHOVÁ KRYTINA, PROTISKLUZNOST R10, VHODNÉ PRO PODLAHOVÉ VYTÁPĚNÍ + VYTAHOVANÝ SOKL (V=100 MM)	VÁPENOCEMENTOVÁ OMÍTKA + ŠTUKOVÁ OMÍTKA + VNITŘNÍ MALBA	STROPNÍ ŽELEZOBETONOVÉ PŘEDPJATÉ PANELY + SÁDROKARTONOVÝ / KAZETOVÝ PODHLED	2,6	S101A
C111	CHODBA	8,61	KERAMICKÁ DLAŽBA DO INTERIÉRU, ROZMĚR 600x600x10 MM, PROTISKLUZNOST R9, MIN. SOUČ. TŘENÍ 0,5, DLAŽDICE SLINUTÁ, NEGLAZOVANÁ VČ. SPÁROVACÍ HMOTY	VÁPENOCEMENTOVÁ OMÍTKA + ŠTUKOVÁ OMÍTKA + VNITŘNÍ MALBA	OCEL. KCE STROPU + SÁDROKARTONOVÝ / KAZETOVÝ PODHLED	2,6	S102
C112	TECH. MÍST.	6,04	AKUSTICKÁ HETEROGENNÍ VINYLOVÁ PODLAHOVÁ KRYTINA, PROTISKLUZNOST R10, VHODNÉ PRO PODLAHOVÉ VYTÁPĚNÍ + VYTAHOVANÝ SOKL (V=100 MM)	VÁPENOCEMENTOVÁ OMÍTKA + ŠTUKOVÁ OMÍTKA + VNITŘNÍ MALBA	STROPNÍ ŽELEZOBETONOVÉ PŘEDPJATÉ PANELY + SÁDROKARTONOVÝ / KAZETOVÝ PODHLED	2,6	S105
C113	STROJOVNA VÝTAHU	5,44	AKUSTICKÁ HETEROGENNÍ VINYLOVÁ PODLAHOVÁ KRYTINA, PROTISKLUZNOST R10, VHODNÉ PRO PODLAHOVÉ VYTÁPĚNÍ + VYTAHOVANÝ SOKL (V=100 MM)	VÁPENOCEMENTOVÁ OMÍTKA + ŠTUKOVÁ OMÍTKA + VNITŘNÍ MALBA	ŽELEZOBETONOVÁ KCE SCHODIŠTĚ + VÁPENOCEMENTOVÁ OMÍTKA + ŠTUKOVÁ OMÍTKA + VNITŘNÍ MALBA	2,6	S105

LEGENDA MATERIÁLŮ

- NOVÉ OBVODOVÉ ZDIVO Z BROUŠENÝCH CIHELNÝCH BLOKŮ P+D, ROZMĚRY (D/Š/V) 248x440x249 MM, PEVNOST V TLAKU P10, NA MALTU PRO TENKÉ SPÁRY (PEVNOST V TLAKU 10 N/MM2), RW=48 DB, SOUČ. TEPELNÉ VODIVOSTI BEZ OMÍTEK 0,117 W/MK, SOUČ. PROSTUPU TEPLA BEZ OMÍTEK U=0,24 W/M2K, POŽÁRNÍ ODOLNOST REI 180 DP1 + NOVÝ KONTAKTNÍ ZATEPLOVACÍ SYSTÉM ETICS Z MINERÁLNÍ IZOLACE (SOUČ. TEPELNÉ VODIVOSTI 0,038 W/MK, TR 15) , TL. 120 MM (VČ. KOTEVNÍCH HMOŽDINEK, VÝZTUŽNÉ SÍŤOVINY, VRCHNÍ PROBARVENÉ TENKOVRSTVÉ SILIKONOVÉ OMÍTKY)
- NOVÁ VNITŘNÍ ZEĎ TL. 300 MM Z BROUŠENÝCH CIHELNÝCH AKUSTICKÝCH BLOKŮ, ROZMĚRY (D/Š/V) 247X300X249 MM, PEVNOST V TLAKU P15, NA MALTU PRO TENKÉ SPÁRY (PEVNOST V TLAKU 10 N/MM2), RW=54 DB, SOUČ. TEPELNÉ VODIVOSTI BEZ OMÍTEK 0,310 W/MK, SOUČ. PROSTUPU TEPLA BEZ OMÍTEK U=0,800 W/M2K, POŽÁRNÍ ODOLNOST ZDIV REI 180 DP1
- NOVÁ VNITŘNÍ PŘÍČKA TL. 150 MM Z CIHELNÝCH BLOKŮ P+D, ROZMĚRY (D/Š/V) 497x140x238 MM, PEVNOST V TLAKU P10, NA MALTU PRO TENKÉ SPÁRY (PEVNOST V TLAKU 10 N/MM2), RW=43 DB, SOUČ. TEPELNÉ VODIVOSTI BEZ OMÍTEK 0,260 W/MK, SOUČ. PROSTUPU TEPLA BEZ OMÍTEK U=1,25 W/M2K, POŽÁRNÍ ODOLNOST REI 120 DP1, EI 180 DP1
- NOVÁ VNITŘNÍ PŘÍČKA TL. 150 MM ZE SÁDROKARTONU, JEDNODUCHÁ PŘÍČKA S DVOJITÝM OPLÁŠTĚNÍM Z DESEK 2x12,5 MM, OSOVÁ ROZTEČ PROFILŮ 625 MM, RW=55 dB, IZOLACE Z MINERÁLNÍ VATY PRO PŘÍČKY V TL. 75 MM (MINERÁLNÍ VATA – SOUČ. TEP. VODIVOSTI 0,037 W/MK, TŘÍDA REAKCE NA OHEŇ A1)
- NOVÁ VNITŘNÍ MOBILNÍ PŘÍČKA – OVLÁDÁNÍ RUČNÍ, DOTĚSNOVÁNÍ PANELU KLIKOU, PANELY S OCELOVÝM RÁMEM, O TLOUŠŤCE 100 MM, VYPLNĚNÉ TLUMÍCÍ HMOTOU, ZAVĚŠENÍ JEDNO NEBO DVOUBODOVÉ, MASIVNÍ HLINÍKOVÁ VODÍCÍ KOLEJNICE (BAREVNOST RAL 9010), PRÁŠKOVĚ LAKOVANÁ, BARVA BÍLÁ DLE RAL 9010 (DLE VZORNÍKU DODAVATELE), DVEŘE (JEDNOKŘÍDLÉ, OTOČNÉ, KOVÁNÍ KLIKA–KLIKA, CYLINDRICKÁ VLOŽKA)
- NOVÉ PLASTOVÉ PROSKLENÉ PŘÍČKY PŘED OCELOVOU KONSTRUKCÍ (OPLÁŠTĚNOU SÁDROKARTONOVÝM OBKLADEM S POŽÁRNÍ ODOLNOSTÍ EI 30 MINUT)
- NOVÉ ŽELEZOBETONOVÉ KONSTRUKCE
  - ŽB SLOUPY, PRŮVLAKY (BETON C 30/37–XC1, OCEL B 500B)
  - ŽB ZÁKLADOVÁ PATKA (BETON C 25/30–XC2, XA1, OCEL B 500B)
- NOVÁ BETONOVÁ ZÁMKOVÁ DLAŽBA, VYSOCE PEVNOSTNÍ DVOUVRSTVÁ VIBROLISOVANÁ BETONOVÁ ZÁMKOVÁ DLAŽBA, ROZMĚRY 200X165X60 MM, POVRCH STANDARD, BARVA PŘÍRODNÍ
- NOVÉ VNITŘNÍ VYBAVENÍ
- NOVÉ VNITŘNÍ ZAVĚŠENÉ SÁDROKARTONOVÉ PODHLEDY S KOVOVOU KONSTRUKCÍ
- NOVÉ VNITŘNÍ ZAVĚŠENÉ KAZETOVÉ AKUSTICKÉ POPŘ. MINERÁLNÍ PODHLEDY
- NOVÉ PROSTUPY (VZT, ZTI APOD.) – PŘED PROVÁDĚNÍM NUTNÉ ODSOUHLASIT

SEVER

POZNÁMKA:
- ÚROVEŇ PODLAHY 1.NP ±0,000 M
- ÚROVEŇ PODLAHY 2.NP +3,450 M

- NEDÍLNOU SOUČÁSTÍ STAVEBNÍ ČÁSTI DOKUMENTACE JSOU I OSTATNÍ DÍLY DOKUMENTACE (STATIKA, POŽÁRNĚ BEZPEČNOSTNÍ ŘEŠENÍ, APOD.)
- V PŘÍPADĚ NESROVNALOSTÍ MEZI PROJEKTOVOU DOKUMENTACÍ A SE ZJIŠTĚNÝM SKUTEČNÝM STAVEM JE NUTNO KONTAKTOVAT PROJEKTANTA A ZÁLEŽITOST ŘEŠIT !!!
- V PRŮBĚHU REALIZACE STAVBY SE MOHOU OBJEVIT NOVÉ SKUTEČNOSTI, KTERÉ MOHOU OVLIVNIT PŮVODNÍ ZÁMĚR ZAPRACOVANÝ DO DOKUMENTACE A PROTO JE NUTNÉ VŠECHNY TYTO PŘÍPADNÉ ZÁLEŽITOSTI NEPRODLENĚ KONZULTOVAT S PROJEKTANTEM.
- PŘI VEŠKERÝCH BOURACÍCH PRACECH BUDE ZAJIŠTĚNO PODEPŘENÍ DOTČENÝCH NOSNÝCH KONSTRUKCÍ.
- PROSTUPY JEDNOTLIVÝCH PROFESÍ (ELEKTRO SILNOPROUD A SLABOPROUD, KANALIZACE, VODA, VYTÁPĚNÍ, VZDUCHOTECHNIKA APOD.) JE NUTNO KONZULTOVAT PŘED JEJICH PROVÁDĚNÍM
- PŘED OBJEDNÁNÍM PODLAHOVÝCH KRYTIN, KERAMICKÝCH OBKLADŮ APOD. BUDE NA ZÁKLADĚ PŘEDLOŽENÝCH VZORKŮ INVESTOREM ODSOUHLASEN TVAR, BAREVNOST, ZPŮSOB POLOŽENÍ APOD.
- VEŠKERÉ ROZMĚRY PŘEKLADŮ, OTVORŮ APOD. NUTNO PŘED OBJEDNÁNÍM OVĚŘIT PŘÍMO NA STAVBĚ
- VEŠKERÉ PROSTUPY STĚNAMI ODDĚLUJÍCÍMI RŮZNÉ POŽÁRNÍ ÚSEKY BUDOU PRO PROVEDENÍ INSTALACÍ OPATŘENY POŽÁRNÍMI UCPÁVKAMI ČI MANŽETAMI.
- PŘI PROVÁDĚNÍ VÝSTAVBY VEŠKERÝCH KONSTRUKCÍ JE NUTNÉ POSTUPOVAT PODLE PLATNÝCH ČSN A TECHNOLOGICKÝCH PRAVIDEL, VČETNĚ PŘEDPISŮ BOZP.
- UKONČENÍ NENOSNÉHO VNITŘNÍHO ZDIVA U STROPU A OKOLNÍHO ZDIVA NUTNO PROVÁDĚT DLE ZÁSAD TECHNOLOGIE ZDĚNÍ VYDANÝCH VÝROBCEM STAVEBNÍCH ZDÍCÍCH MATERIÁLŮ

DATUM ZMĚNY POPIS ZMĚNY

HLAVNÍ ING. PROJEKTU	ZODP. PROJEKTANT	VYPRACOVAL	MĚŘÍTKO: 1 : 50
LIBOR KLUBAL, DiS.	ING. PAVEL TŮMA	LIBOR KLUBAL, DiS.	FORMÁT: 27 A4
			DATUM: 30.09.2019

INVESTOR : KRÁLOVÉHRADECKÝ KRAJ, PIVOVARSKÉ NÁMĚSTÍ 1245, 500 03 HRADEC KRÁLOVÉ

AKCE : **NOVOSTAVBA DOMOVA DŮCHODCŮ BOROHRÁDEK**

Na parcele: p.p.č. 180/1
Katastrální území: BOROHRÁDEK

D – DOKUMENTACE OBJEKTU
D.1 STAVEBNÍ OBJEKTY
D.1.1 SO 01 DOMOV DŮCHODCŮ
D.1.1.1 ARCHITEKTONICKO STAVEBNÍ ŘEŠENÍ

PROJEKT PRO PROVEDENÍ STAVBY — Č. PARE

NÁZEV PŘÍLOHY: **1. NADZEMNÍ PODLAŽÍ**

ZPRACOVATEL:
INS spol. s r.o.
projektový a inženýrský ateliér
Parduby 413
547 01 Náchod
Tel.: 491 422 226
ins.atelier@insnachod.cz
www.insnachod.cz

EV. Č. AKCE: 1654 06 19

ČÍSLO PŘÍLOHY: D. 1. 1. 1. 3